

Velkommen til Malangen

Jan Arild Hansen

MALANGEN: I går klokken 19 åpnet hotellet ved Malangen brygger, og et fyrtårn innen reiseliv er tent.

En knippe inviterte gjester fra samarbeidspartnere, fremtidige kunder, entreprenører, kommunen, fylkeskommunen og Fylkesmannen i Troms var torsdag kveld invitert til den offisielle åpningen av hotellet ved Malangen brygger. I dag skal en ny åpningsfest avholdes, da for alle eierne av hytter og rorbuer ved Malangen brygger.

Vi var innom bare noen timer før åpningen, og det var hektisk virksomhet med siste finpussen før de inviterte gjestene ankom hotellet.

Daglig leder ved driftsselskapet til Malangen brygger, Dag Høybakk forteller at satsningen på hotell og reisevirksomheten på Malangshalvøya, er en av de største satsninger som er gjort på reiseliv utenfor større byer i landsdelen.

– Vi ser for oss at Malangen brygger vil gi i overkant av 20 årsverk i nye arbeidsplasser, og i tillegg mulighetene for lokale aktører å kombinere gårdsdrift med reiselivsprodukter, forteller Høybakk.

Satser på kvalitet

Ifølge Høybakk vil det nye hotellet være hjertet i det som er Malangen brygger, som fortuten om det nye hotellet med restaurant, bar og konferanserom, også har 77 boenheter i form av rorbuer og et hyttefelt til 400 hytter. Han mener at utviklingen fra det spede begynnelse for rundt seks år siden, har vært rivende, mye takket være gründerne Morten Walthinsen og Jan Nysted

– Vi har satset mye på å skape et moderne hotell, hvor farger og interiør skal gjenspeile de naturskjønne omgivelsene, forteller Høybakk, og er svært fornøyd med hvordan hotellet har blitt, mye takket være arbeidet til blant annet interiørarkitekt Christel

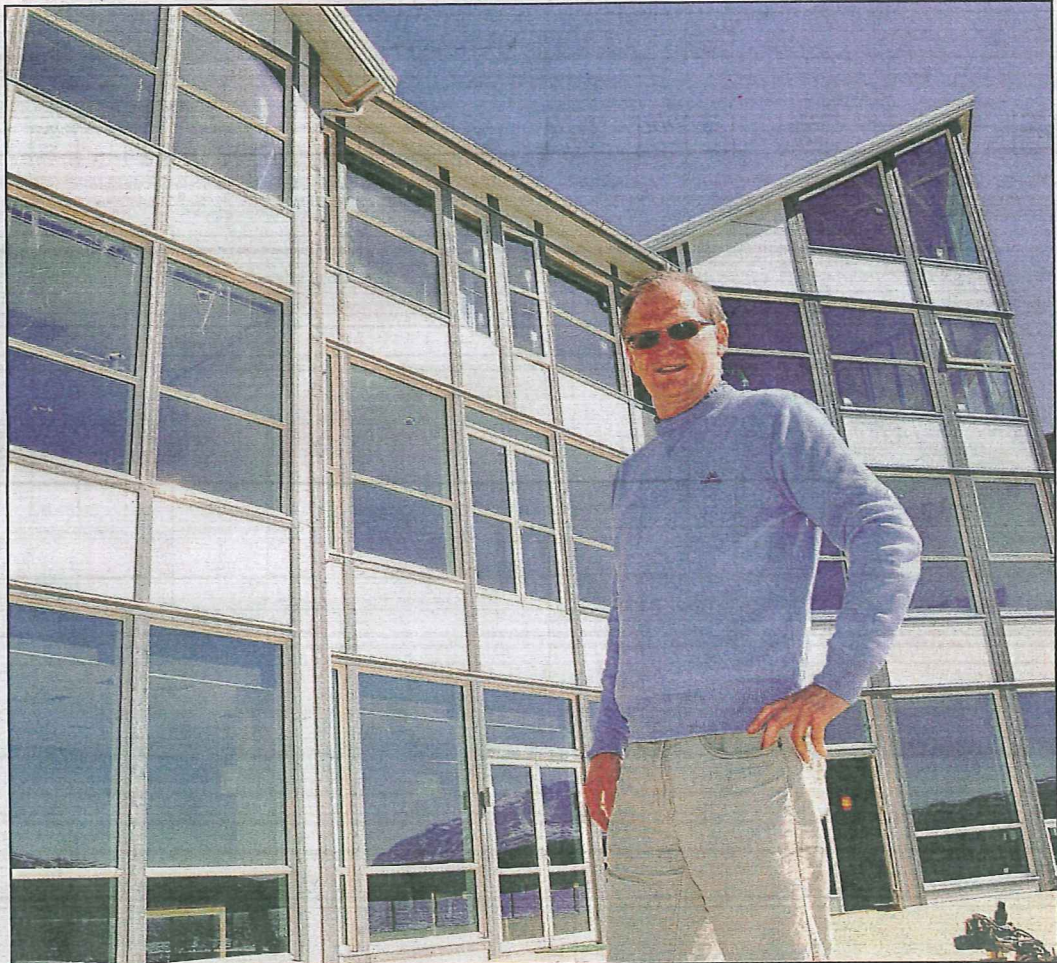

VELKOMMEN: Dag Høybakk kunne ønske gjestene velkommen til det nye hotellet på Malangen i går, torsdag

Boquist har stått for.

For Høybakk poengterer at det fysiske miljøet i kombinasjon med god service er viktig med tanke på å få kunder til å komme tilbake til Malangen etter endt ferieopphold

– For det er ikke nok med å ha de perfekte omgivelsene, dersom vi ikke kan tilby et kvalitetsprodukt, legger han til

Lokale krefter

Malangen brygger har en klar profil å fremheve de lokale

kreftene som finnes i kommunen, noe som restaurant-sjef Bente Ellison viser oss med salgsutstillingen som er å finne i lobbyen til hotellene.

– Alle produkter som vi skal stille ut og ha for salg til gjestene, er lagt av lokale kunstnere fra Malangen og Balsfjord, forteller hun.

Vi kan dessverre ikke vise bilder fra selve åpningen, da avisen gikk i trykk før den ble

holdt, men våre lesere kan se bilder og kommentarer på vår nettside: www.framtidinord.no

MODERNE: Belysningen i trappeoppgangen er en av de små detaljene som skaper et moderne preg.

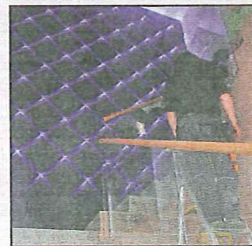

LOKALT: Bente Ellison arbeider med siste finpuss av salgsutstillingen på hotellet. Alle produkter er produsert av lokale kunstnere.

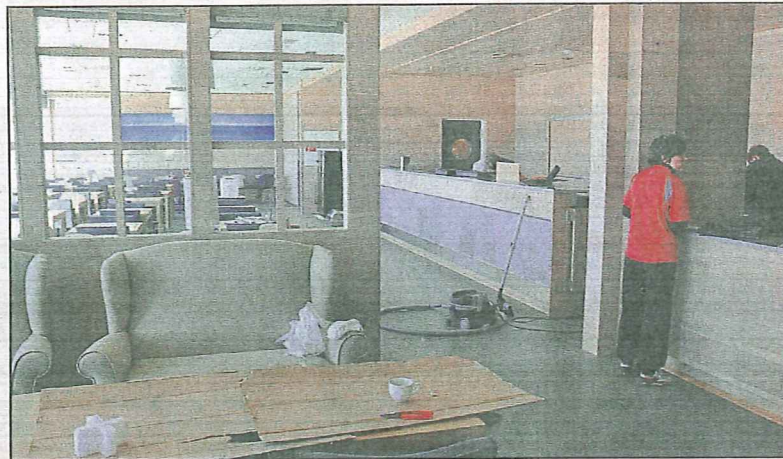

KVALITET: Malangen brygger har satset mye på det fysiske miljøet, og håper at kvalitet skal gi fornøyde kunder.